

Coordonnées de la mairie

Site internet : www.plouguin.bzh

Courriel : mairie@plouguin.bzh

Tel. : 02 98 89 23 06

Fax : 02 98 89 20 94

Horaires d'ouverture Mairie

Lundi : 8h45 - 12h - 14h - 17h

Mardi : 8h45 - 12h - 14h - 17h

Mercredi : 8h45 - 12h

Jeudi : 8h45 - 12h - 14h - 17h

Vendredi : 8h45 - 12h - 14h - 17h

Samedi : 9h00 - 11h30 (sauf juillet et août)

Contacts utiles

Taxi Plouguin :

Le Marhollec Isabelle - 06 82 13 98 64

Correspondants de presse :

Le Télégramme - Jean-Yves Tournellec

06 63 24 11 10 - jeanyvestournellec@bbox.fr

M.Prietz : Conciliateur de justice (sur RDV)

02 98 48 10 48

Santé/urgences

Cabinet médical : Dr Brun et Jugie, sur RDV au 02 98 84 19 13

Cabinet infirmier : 02 98 89 25 98

Infirmière libérale : Véronique Prémel 02 29 02 66 50

Pharmacie de garde : Appelez le 32 37 et laissez vous guider. Vous obtiendrez la ou les pharmacies de garde, la ou les plus proches de votre domicile. Cette information est également affichée à la porte de la pharmacie de Plouguin

Médecin de garde : En cas d'urgence appelez le 15

Ambulance de garde : 02 98 32 60 60 - 02 98 32 68 06

Orthophonistes : Maëva Le Badezet au 06.16.80.42.83.

Audrey Laure au 06.95.94.14.21.

Astreinte Eau/Assainissement (CCPA) : 06 08 41 49 75

INFORMATIONS MUNICIPALES - Keleier an ti-kêr

**La mairie et l'agence postale communale
seront fermées
le samedi 12 novembre.**

Téléthon samedi 3 décembre à Plouguin

Repas coucous et tarte aux pommes à 12 € (à emporter uniquement) : **réservation obligatoire avant le 21 novembre.** .
Commande possible par mail plouguintelethon@gmail.com ou à l'accueil de la mairie de Plouguin. Règlement (par chèque à l'ordre du comité des fêtes) lors de permanences en mairie de Plouguin les 5, 12 et 19 novembre de 10h à 12h.

Les enfants sont invités à déposer un dessin le samedi 3 décembre à la salle omnisports de Plouguin. A vos crayons !

Art Floral : des personnes de bonnes volontés sont recherchées pour réaliser des compositions florales, qui seront vendues au profit du Téléthon le samedi 3 décembre. Prendre contact avec la mairie de Plouguin.

Vous souhaitez faire un don : des urnes sont à disposition dans les mairies partenaires (dons en espèces ou chèques à l'ordre de l'AFM-Telethon). Don également possible sur la **page de collecte totalement sécurisée "Faisons un don libre" :**

<https://mapage.telethon.fr/telethon-challenge-organisateur/TELETHON-PLOUGUIN>

Challenge "à pied ou à vélo" (25000 km cumulés) et **Tro ar C'Hanton** (Tour de l'ancien canton de Ploudalmézeau - 55 km) le mercredi 30 novembre.

Contact : Michel Conq au 06 74 77 64 80.

Diaporama "de Bayonne à Santiago de Compostelle puis Porto à vélo", à la salle polyvalente de Plouguin, le samedi 26 novembre à 15h (e brezhoneg) et le dimanche 27 novembre à 15h (en français). Entrée au chapeau au profit du Téléthon.

Prochaine réunion le jeudi 17 novembre à 20h à Plouguin.

Consignes temporaires de circulation

- 1-Le carrefour du Croissant est interdit à la circulation.
- 2-Le Carrefour de Ker Heol est partiellement ré-ouvert à la circulation.
- 3- Consignes pour circuler entre Plouguin et Ploudalmézeau.
 - De Plouguin pour aller vers Ploudalmézeau, prendre la route de Lanrivoaré, à Croas-Hir tourner à droite vers la ZA Ker Heol jusqu'à la RD26.
 - En venant de Ploudalmézeau se diriger **impérativement** vers Kerscaven/Kervellec jusqu'à la route de Lanrivoaré puis tourner à gauche vers Plouguin.
- 4-La rue Marie Chapalain sera interdite entre le carrefour du Croissant et la rue de l'Aber Benoit. Une déviation sera mise en place par la rue du stade.

Merci de les respecter. Soyez prudents !

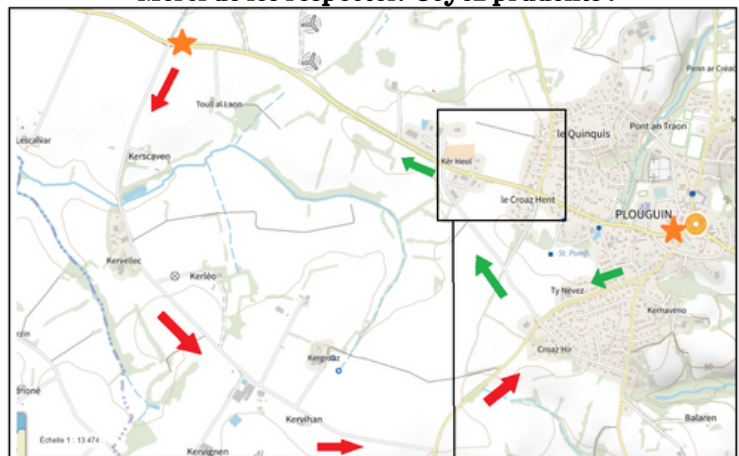

LEGENDE

★ Début et fin de déviation

➔ Itinéraire conseillé de Plouguin vers Ploudal.

➔ Itinéraire conseillé de Ploudal vers Plouguin

⊘ Sens interdit

— Voie interdite à la circulation sauf riverain

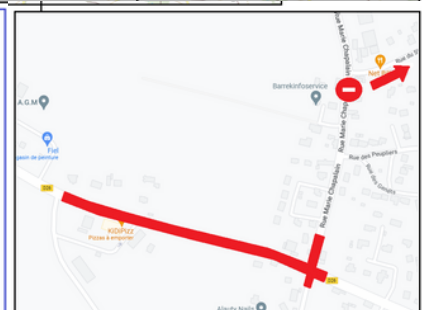



Restaurant scolaire

Menus

Lundi 14 : émincé de volaille chasseur/haricots verts et purée de pommes de terre, Fripon, crème dessert vanille.

Mardi 15 : jambon persillade/frites au four, yaout sucré, fruit frais.

Jedi 17 : salade chinoise **bio**, blanquette de la mer/riz créole, beignet aux pommes.

Vendredi 17 : tarte emmental mozzarella, chèvre, fruit frais.

SOLIDARITÉ - Skoazell

Restos du Coeur de Lannilis

La campagne d'hiver 2022-2023

démarre le 22 novembre jusqu'au 9 mars 2023.

Les **premières distributions** auront lieu les mardi 22 et jeudi 24 novembre de 13h30 à 16h, puis toutes les semaines au même rythme jusqu'à la fin de la campagne. Les inscriptions se feront de 9h30 à 11h30 tous les mardis et jeudis. Les personnes désirant bénéficier de l'aide des Restos du Coeur devront apporter tous les justificatifs originaux de leurs charges de leurs ressources et de leur identité.

Restos du Coeur de Lannilis - 2 Allée Verte - Tel. 09 62 13 99 14.

Mail : restoducoeur.lannilis@orange.fr



Horaires des messes

Samedi 12 novembre à **17h30** à Lampaul-Ploudalmézeau et à Milizac. Dimanche 13 novembre à 10h30 à Ploudalmézeau et à Saint-Renan.

CULTURE - Sevenadur

Projection à Plouguin



Dimanche 20 novembre - 17h00
Salle polyvalente

Séance en présence de la réalisatrice

Film et débat suivis d'un pot de l'amitié.

Entrée libre et gratuite



VIE ASSOCIATIVE - Kevredigezhioù

APE Petit Bois

Vente de chocolats de Noël

L'APE vous propose une vente de chocolats avec tout un choix de gourmandises pour petits et grands. Le catalogue est disponible dans les commerces ou sur simple demande par mail : apedupetitbois@outlook.com

Les bons de commandes sont à rendre à l'école avec le règlement pour le 15 novembre au plus tard.

Gars de Saint-Majan

Samedi 12 novembre :

- U14 à Plougastel à 15h30
- U15 à Landunvez contre le Folgoët à 15h30
- U16 à Portsall contre Brest ESL à 15h30
- U17 à Plougonvelin à 15h30

Dimanche 13 novembre :

- Equipe A à Portsall à 15h
- Equipe B à Lanrivoaré à 13h

Tennis Plouguin-Saint-Pabu

Dimanche 13 novembre :

- Equipe 1 homme reçoit le TC Plouzané 1
- Equipe 2 homme reçoit le TC Brest 8
- Equipe 3 homme se déplace au TC Ploudalmézeau 2.

Assemblée générale le samedi 12 novembre à 18h à saint-Pabu, salle Roz Avel, suivie d'un apéritif et buffet froid.

Familles Rurales

Plouguin-Tréouergat

L'assemblée générale le vendredi 25 novembre à 20h à la salle Saint-Pierre 1, suivie d'un pot de l'amitié.

Repas paëlla

organisé par le comité neige de l'école Sainte-Anne le samedi 26 novembre.

Menu : Paëlla (10 € la part) barquette de 600 g, tarte aux pommes (boulangerie de Plouguin).

Réservations avant le 19 novembre au 06.66.26.96.24 ou par mail à comiteneigesteanne@gmail.com Livraison à domicile (+ 2 €).

Vente de sapins de Noël

Noël approche à grands pas ! A cette occasion, l'Ecole Sainte-Anne vous propose une vente de sapins de Noël.

2 variétés (Nordmann et Grandis) et plusieurs tailles différentes vous sont proposées. Les bons de commande sont disponibles à l'école ou sur demande par mail à l'adresse suivante : paul.myriambruno@orange.fr.

Les bénéfices serviront à financer les classes de neige des CE2/CM1/CM2.

Club de l'amitié

L'inscription pour le **timbre 2023** est de 17 €. Permanences le mercredi 16 novembre, salle Saint Pierre.

Assemblée générale samedi 10 décembre à 11h15 à la salle Saint-Pierre, suivie d'un repas à la salle polyvalente (16 ou 32€ pour les non adhérents) 02 98 89 24 23/06 50 36 37 05



UNC Plouguin-Tréouergat

La **cérémonie commémorative du 104ème anniversaire de l'armistice de 1918** se déroulera le 11 novembre :

- 9h : levée des couleurs devant le monument aux morts, lecture d'un poème par le CMJ, lecture des textes officiels, dépôt de gerbe.

L'UNC Plouguin-Tréouergat se rendra ensuite à la **cérémonie commémorative de Saint-Pabu**. A l'issue de cette cérémonie, le **repas organisé par l'UNC Saint-Pabu/Lampaul-Ploudalmézeau sera servi au restaurant Le Chidourn à Ploudalmézeau.**